

Fermeture Exceptionnelle Agence Postale



Nous vous informons que l'agence postale sera fermée le samedi 18 avril 2026.

TRAVAUX SUR LES RÉSEAUX D'EAU POTABLE ET D'ASSAINISSEMENT COURS DES FLEURS

DÉBUT DES TRAVAUX : mardi 7 avril 2026
DURÉE PRÉVISIONNELLE : 3 semaines

Dans le cadre de la rénovation des réseaux d'eau potable et d'eaux usées, le Grand Reims entreprend des travaux cours des Fleurs. Ces derniers seront réalisés par l'entreprise SADE.

RESTRICTIONS DE CIRCULATION ET DE STATIONNEMENT

- La zone des travaux sera fermée à la circulation avec un accès pour les riverains.
- Les stationnements seront supprimés aux abords du chantier.
- Les riverains seront tenus informés par l'entreprise des restrictions de circulation et de stationnement au fur et à mesure de l'avancement du chantier.

COLLECTE DES DÉCHETS

Le ramassage des ordures ménagères et du tri-sélectif se fera aux jours habituels dans des enclos mis en place à l'angle avec la rue de Sillery.

TRANSPORTS COLLECTIFS

Aucun impact à prévoir sur les lignes de transport.

EN CAS DE NÉCESSITÉ, CONTACTEZ LE GRAND REIMS

- Au 03 26 77 70 52 (8 h - 12 h / 13 h 30 - 16 h 30).

Nous vous remercions de votre compréhension.

Le Grand Reims améliore votre quotidien

TAISSY

Inscriptions école maternelle «Les P'tits Taissois» pour l'année 2026/2027

Jusqu'au 28 avril 2026, vous pourrez faire l'inscription de votre enfant né en 2023 (ou les nouveaux taissois nés en 2022 et 2021) pour la rentrée en maternelle de septembre prochain.

Les documents à compléter et les informations nécessaires sont consultables sur <https://taissy.fr/vivre/jeunesse-et-scolaire/inscription-ecole-maternelle-elementaire/>

Les demandes de dérogation feront l'objet d'une étude ultérieure.

Commune de TAISSY

Accueil de Loisirs 3 - 13 ans

Anime ton été. Rejoins notre équipe!

Du 6 Juillet au 28 Août

Contrat CEE

- Surveillant de Baignade / DNSSA : 90€ Brut/jour
- Diplômé(e) BAFA et diplôme équivalent : 85€ Brut/jour
- Stagiaire BAFA : 80€ Brut/jour
- Non diplômé(e) : 75€ Brut/jour

Envoie ton CV et ta lettre de motivation à acm@taissy.fr ou contacte nous au 03.26.82.77.97 avant le 06/05/2026

du 6 Juillet au 27 Août 2026

ACCUEIL DE LOISIRS TAISSY

3-5 ANS ET 6-13 ANS

INSCRIPTIONS DU 9 AVRIL AU 6 MAI VIA VOTRE ESPACE FAMILLE (ANNULATIONS ET MODIFICATIONS IMPOSSIBLES AU-DELA DU 4 MAI). AJOUT POSSIBLE EN FONCTION DES PLACES DISPONIBLES. POUR TOUTES INSCRIPTIONS VOUS DEVEZ ÊTRE À JOUR DANS VOS RÉGLEMENTS.

Contact : 03.26.82.77.97 / acm@taissy.fr

Accueil de Loisirs Vacances Été 2026

Les vacances d'Été se dérouleront du lundi 6 juillet au jeudi 27 août 2026.

Les inscriptions sont ouvertes (via l'espace Inoé).

ATTENTION ! La date limite est fixée au mercredi 6 mai 2026 !

Après cette date, vous ne pourrez plus annuler ou modifier les inscriptions.

Pour des ajouts de dates ultérieures, il faudra passer par l'équipe de direction, en fonction des places disponibles.

Renseignements auprès d'Elise et Antoine par mail à acm@taissy.fr ou par téléphone au 03.26.82.77.97.

SORTIES ET ACTIVITES ETE 2026

JUILLET 2026	AOÛT 2026
10/07 après-midi BLOCK RACE 7-13 ans	07/08 Journée complète + Pique-Nique Zoo Amnéville 4-5/6-13 ans
17/07 Journée complète + Pique-Nique Mer de Sable 4-5/6-13 ans	21/08 Journée complète + Pique-Nique Axo/Plage 3-5/6-13 ans
21/07 après-midi Bowling 3-5/6-13 ans	27/08 Journée complète + Pique-Nique Ferme Pédagogique de Liart 3-5/6-13 ans
31/07 Journée complète + Pique-Nique Zig Zag Parc 3-5/6-13 ans	

Inscriptions sur l'espace famille du 9 Avril au 6 Mai 2026.

Contact : 03.26.82.77.97 / acm@taissy.fr

Agenda

Conseil Municipal

Mardi 28 avril 2026, à 18h30 dans la salle du Conseil Municipal.

Horaires des Messes



La prochaine messe aura lieu :

- dimanche 12 avril 2026, à 10h30, à l'église de Taissy.

Matchs de Handball



Samedi 11 avril 2026 (Salle des Sports, Esplanade Colbert) salle 1

- 19h00 : +16M honneur : Taissy > Reims
- 21h00 : Prenat : Taissy > Mulhouse

Match de Basket



Samedi 11 avril 2026 (Salle des Sports, Esplanade Colbert) salle 2

- 20h00 : Pré Régionale Masculine
Taissy > RUC

Petite annonce



Vends coquilles d'escargots en grès, couleur moutarde.

2,50€ l'unité.

Tél. : 07.50.83.36.92

Restriction de circulation et stationnement rue Saint-Léonard et rue de Challerange (arrêté municipal 26/2026)

A l'occasion de travaux de réfection partielle de la chaussée, rue Saint-Léonard, entre la rue de Sillery et rue de Challerange, le mardi 14 avril 2026, de 8h00 à 17h00, la circulation sera interdite rue Saint-Léonard, depuis le carrefour du rond-point de la Mairie et, en venant de Saint-Léonard, depuis le carrefour avec la rue de Challerange.

La rue de Challerange sera remise à double sens.

Une déviation sera mise en place :

- Depuis la RD8 en direction de Saint-Léonard (RD8E) : par la rue du Piqueux, rue Henri Warnier, rue de Challerange et rue de Saint-Léonard ;
- En venant de Saint-Léonard, RD8E : par la rue de Saint-Léonard, rue de Challerange, rue Henri Warnier et rue du Piqueux.

La vitesse est limitée à 30 km/h.

Le stationnement sera interdit des deux côtés rue de Challerange.

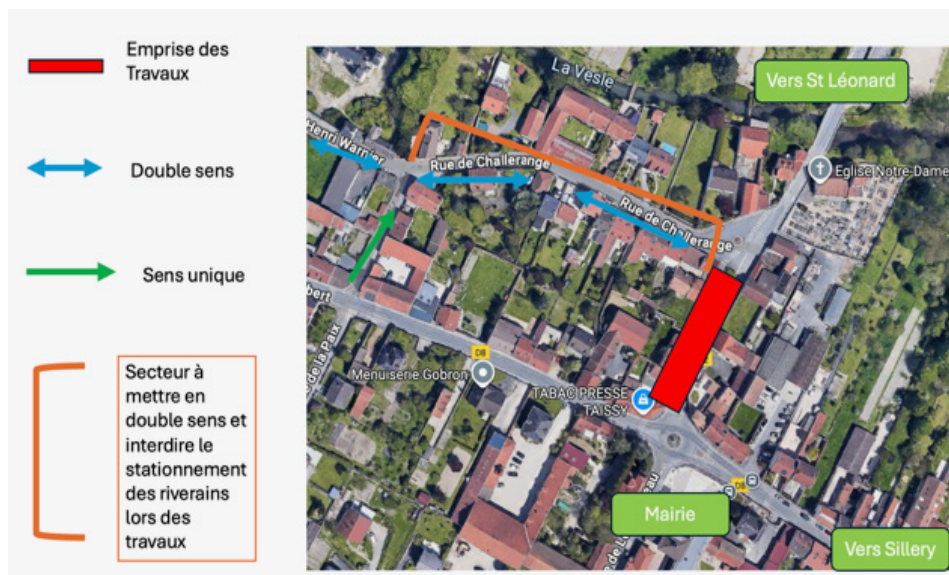
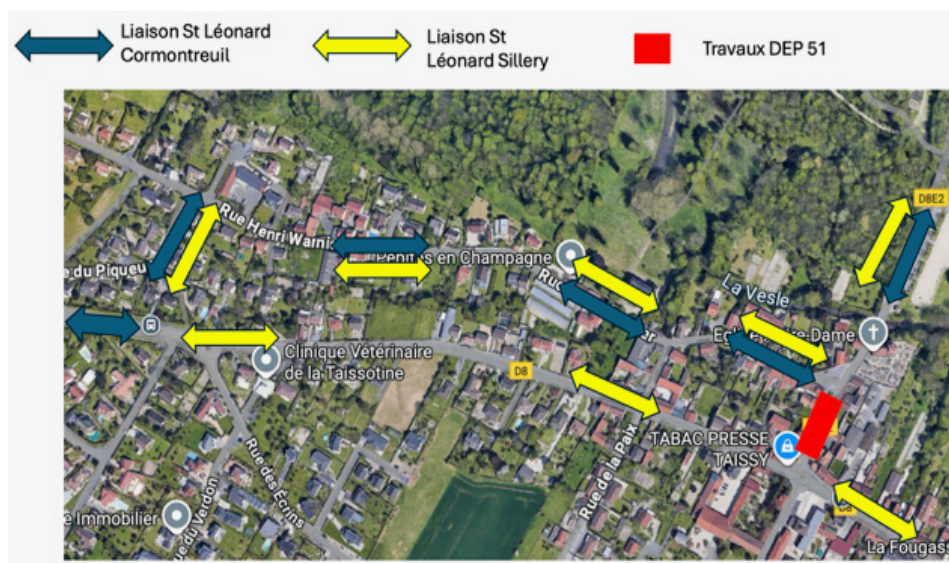

DÉPISTAGES DES PATHOLOGIES OCULAIRES
VOS YEUX DOIVENT ÊTRE CONTRÔLÉS

LIEU : **GENBERG** Taissy
DATE : 04/05/2026 HEURE : à partir de 12h
POUR PRENDRE RDV, APPELEZ LE : 03.26.83.96.96

OU EN APPELANT L'ASSOCIATION AU 03 26 83 96 96 SUR LE SITE WWW.DÉPISTAGES-OCULAIRES.FR

Association d'Appel aux Personnes de Taissy | CARÉDIAB

VOUS AVEZ 60 ANS OU PLUS ?
VOUS ÊTES DIABÉTIQUE ?

INDOLORE
AUCUN COÛT POUR LE PATIENT

Get projets sont financés par : Home, AFS, etc.

SECRETARIAT DE MAIRIE

- MATIN : 9h-12h (du lundi au vendredi).
- APRÈS-MIDI : 16h30-18h30 (lundi, mardi et vendredi).
Tel : 03 26 82 39 27 Fax : 03 26 97 82 98

AGENCE POSTALE COMMUNALE

- MATIN : 9h-11h45 (du lundi au vendredi) 10h-12h (samedi).
- APRÈS-MIDI : 16h30-18h30 (lundi et vendredi).
Tel : 03 26 04 41 87

NUMÉROS D'URGENCE

17 Gendarmerie Nationale, 18 Pompiers

PHARMACIE DE GARDE

Rendez-vous sur le site 3237.fr ou composez le 3237.

MÉDECIN / DENTISTE DE GARDE

En cas d'urgence composez le 15 pour obtenir un régulateur du SAMU.